

OliveOne

*ERP para producción y envasado de aceitunas sobre
SAP Business One*



THE BEST-RUN BUSINESSES RUN SAP





Ofrecer una atención al cliente superior a nuestros competidores, mientras que gestionamos presupuestos limitados
Comprender mejor qué necesitan los clientes y cuando lo necesitan.

Mejorar la eficiencia, eficaces operaciones financieras
Automatizar las funciones financieras para minimizar los costos y optimizar los procesos financieros.

Mejorar la eficiencia, eficaz cadena de suministro
Agilizar las operaciones de abastecimiento, mientras hacemos el seguimiento, controlamos y reducimos los costos mediante la simplificación de procesos.

Optimizar los procesos productivos y contener los costos
Automatizar los procesos de trabajo intensivo del personal de producción y de los profesionales de la cadena de suministro para concentrarse en sus responsabilidades principales, en lugar de las tareas administrativas.

Mejorar la trazabilidad alimentaria
Tener automatizada la trazabilidad alimentaria sin que sea necesario realizar seguimiento en papel.

Tener información fiable al momento
Obtener información en tiempo real de los datos financieros, comerciales, productivos y económicos que nos sirvan para la toma de decisiones.

La falta de optimización de los recursos y procesos de negocio reduce nuestra productividad

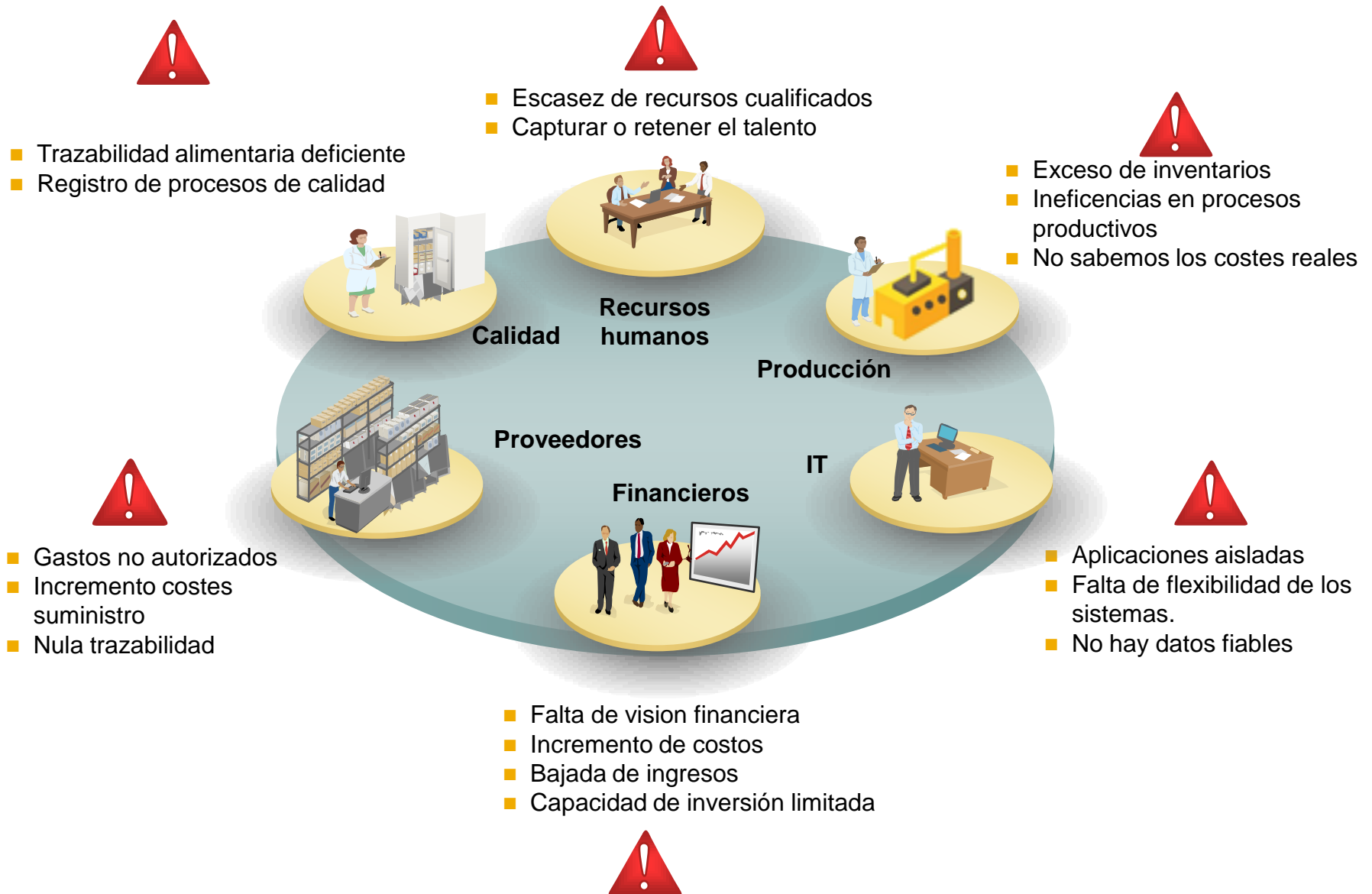

Las soluciones de SAP ayudan a optimizar los recursos y la capacidad de producción



SAP Business One, un ecosistema único para gestionar toda su empresa.

OliveOne desarrollo para envasado de aceitunas



Cubre los procesos estándar

Tecnología in-memory

Flexibilidad en el despliegue

OliveOne, un único sistema para gestionar toda su empresa.



- **Integra todas las funciones críticas de la empresa**

Gestiona tu empresa de principio a fin, todo en un solo sistema



- **Con la potencia de SAP**

Integración de los módulos productivos en el más potente ERP del mercado, SAP Business One. Con las herramientas que utilizan las empresas más eficientes.



▶ 1

- Contabilidad financiera
- Contabilidad analítica
- Contabilidad presupuestaria
- Gestión de bancos
- Gestión de efectos
- Recibos SEPA
- Presupuestos

▶ 3

- Aprovisionamiento. Planificador de necesidades de material
- Campañas de Marketing
- CRM
- Pipeline de oportunidades de ventas
- WorkFlow
- Autorizaciones

▶ 2

- Seguimiento del stock de fermentadores
- Reagrupación y trazabilidad de lotes
- Partes de cocido y fermentación
- Partes de relleno y envasado
- Fichaje de producción
- Picking y expedición mediante código de barras
- Control de costes a nivel de orden de producción

▶ 4

- Reporting
- Business Intelligence
- Cuadros de mando
- Alertas
- Servicios de reclamaciones
- Comunicaciones internas
- Movilidad. Iphone, Ipad, Android.

OliveOne – Ejemplo de funcionalidad: Estado de los fermentadores

Almacén		Palo	
Fermentador: P1-001 Item Code: 1000002 ACEITUNA CLASIFICADA CALIBR... Lote: nuevo Stock: 113,8 Calibre: II Categoría: I Primera entrada: 17/09/20... Última entrada: 17/09/2015 Ver Docs	Fermentador: P1-002 Item Code: 1000003 ACEITUNA CLASIFICADA CALIBR... Lote: lote01 Stock: 10 Calibre: Categoría: Primera entrada: 17/09/20... Última entrada: 17/09/2015 Ver Docs	Fermentador: P1-003 Item Code: Lote: Stock: 0 Calibre: Categoría: Primera entrada: 01/01/00... Última entrada: 01/01/0001 Ver Docs	
Fermentador: P1-004 Item Code: Lote: Stock: 0 Calibre: Categoría: Primera entrada: 01/01/00... Última entrada: 01/01/0001 Ver Docs	Fermentador: P1-005 Item Code: Lote: Stock: 0 Calibre: Categoría: Primera entrada: 01/01/00... Última entrada: 01/01/0001 Ver Docs	Fermentador: P1-006 Item Code: 1000004 ACEITUNA CLASIFICADA CALIBR... Lote: lote01 Stock: 10 Calibre: Categoría: Primera entrada: 17/09/20... Última entrada: 17/09/2015 Ver Docs	
Fermentador: P1-007 Item Code: Lote: Stock: 0 Calibre: Categoría: Primera entrada: 01/01/00... Última entrada: 01/01/0001 Ver Docs	Fermentador: P1-008 Item Code: Lote: Stock: 0 Calibre: Categoría: Primera entrada: 01/01/00... Última entrada: 01/01/0001 Ver Docs	Fermentador: P1-009 Item Code: Lote: Stock: 0 Calibre: Categoría: Primera entrada: 01/01/00... Última entrada: 01/01/0001 Ver Docs	

Se puede visualizar si un fermentador está ocupado, desde cuando está fermentando/cociendo y serán accesibles los partes de preclasificado. Si un fermentador está vacío, cambiará de color. Cuando una aceituna se clasifique, el parte de preclasificado perderá valor.

Se puede realizar un trasvase de cocederas a fermentadores, para lo que se incluirá un parte de trasvase. Esto moverá el stock de los lotes de las cocederas indicadas a los fermentadores, realizando una reagrupación de lotes.

OliveOne – Ejemplo de funcionalidad: Partes de trasvase



Campeña Empleado Número
Doc. Entrada Doc. Salida Fecha

ubicorigen	almacenorigen	articulo	lotefinal	cantidadorigen	ubicdestino	almacendestino	cantidaddestino	lotefinal
P1-010	[Vacio]	ACEITUNA CLASIFICADA CALIBR...	LOTEUS	1	CI-001	Cocedera: 1	1	CI-00126015
[Vacio]	[Vacio]	[Vacio]			[Vacio]	[Vacio]		

Registro 1 de 1

Observaciones

El parte de trasvase mostrará los datos referentes a las líneas (cocedera origen/fermentador origen, lote y cantidad) ya rellenas, según los datos del parte de cocido origen. El usuario cumplimentará la fecha del trasvase, el responsable y los fermentadores y cantidades de destino (si no coincide con la cantidad de origen puede deberse a una merma). El lote final será conformado automáticamente por el sistema. El usuario lo podrá modificar manualmente. Al añadir este documento, el sistema dará de baja los lotes antiguos de las cocederas/fermentadores (serán los lotes suministrados por nuestros proveedores) y dará de alta los lotes nuevos en función del destino.

El módulo de Business Intelligence integra en un solo almacén de datos toda la información estratégica de la planta, y a la vez proporciona un entorno al que se puede acceder de forma ágil, sencilla y amigable.

Permite un análisis pormenorizado de los procesos, de la facturación, las compras, los cobros y pagos e incluso la contabilidad financiera y analítica.

Este módulo nos permite analizar con datos reales que está pasando en la empresa, por que ocurrió, y en consecuencia predecir que pasará para tomar las decisiones apropiadas.

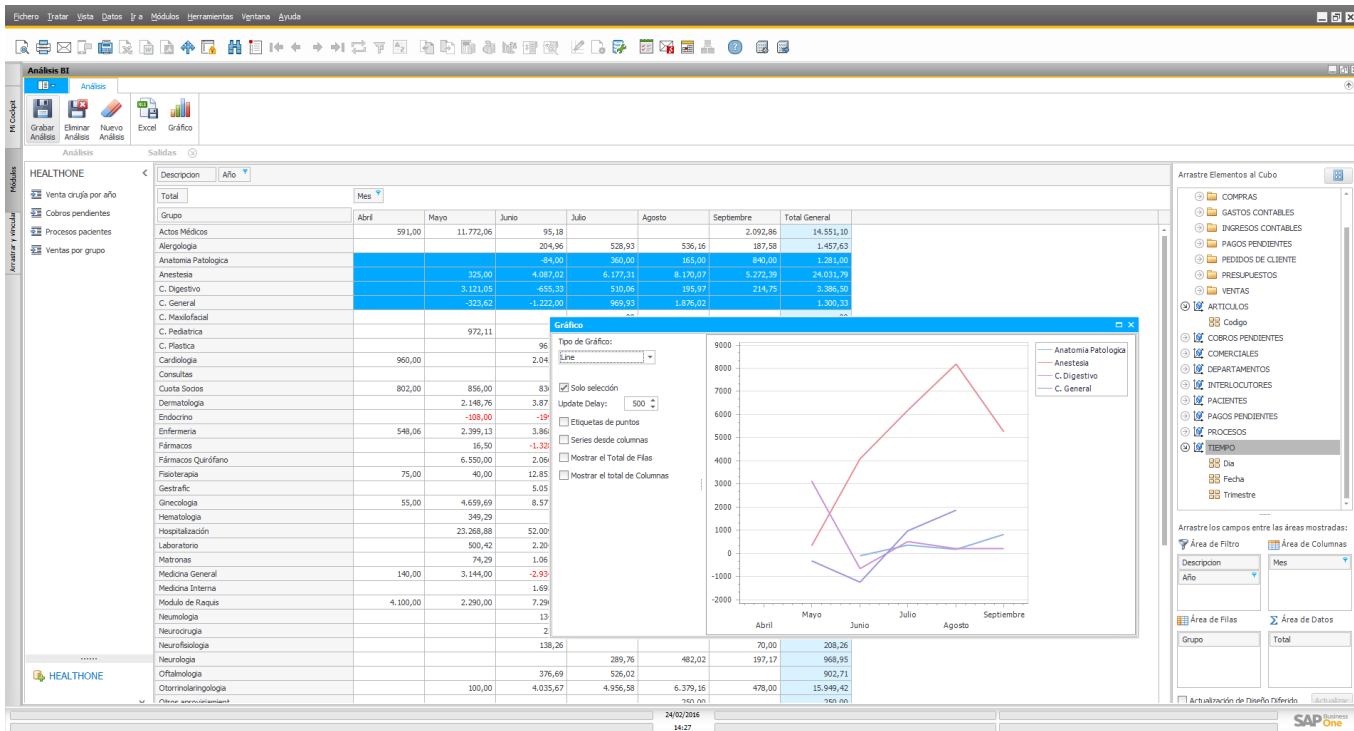

OliveOne – Cuadros de Mando

El módulo de cuadros de mandos nos permite incluir cualquier tipo de gráficas y estadísticas significativas para su empresa.

El usuario puede diseñar y guardar los cuadros de mandos que necesite de forma que con un solo click pueda analizar el estado de su empresa en el ámbito productivo, financiero, de inventario, etc.. Todo en tiempo real.

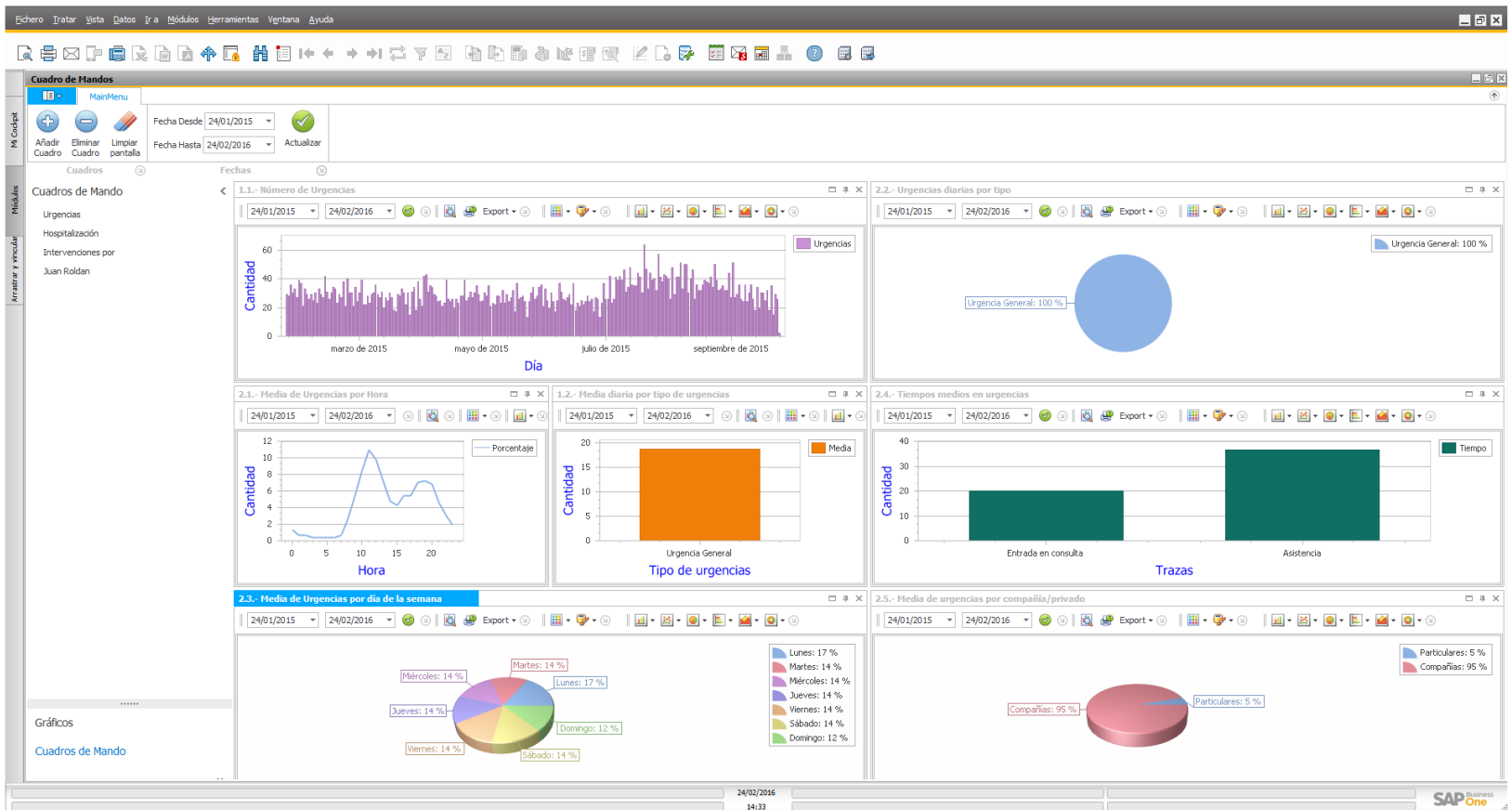

¿Cómo se implanta el sistema?



Análisis Negocio

- Definición nuevos procesos
- Identificación desarrollos
- Inventario interfases, formularios e informes
- Estrategia conversión datos



Implement.

- Parametrización
- Migración Datos
- Diseños y Desarrollos
- Entrega de Prototipo: identificación de escenarios, alcance y resultados previstos
- Plan de pruebas de integración y cargas



Preparación Final

- Instalación Entorno Productivo
- Manuales de usuario
- Formación
- Plan detallado de puesta en marcha



Arranque y Soporte

- Informes de control de incidencias
- Soporte y resolución de incidencias
- Cierre técnico de proyecto



1



Arranque proyecto

2

Doc. Análisis Negocio

3

Prototipo

4

Productivo

5

Cierre

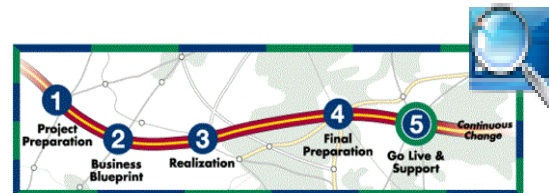

Rápidas implementaciones

Tiempo medio de implementación menos de 3 meses

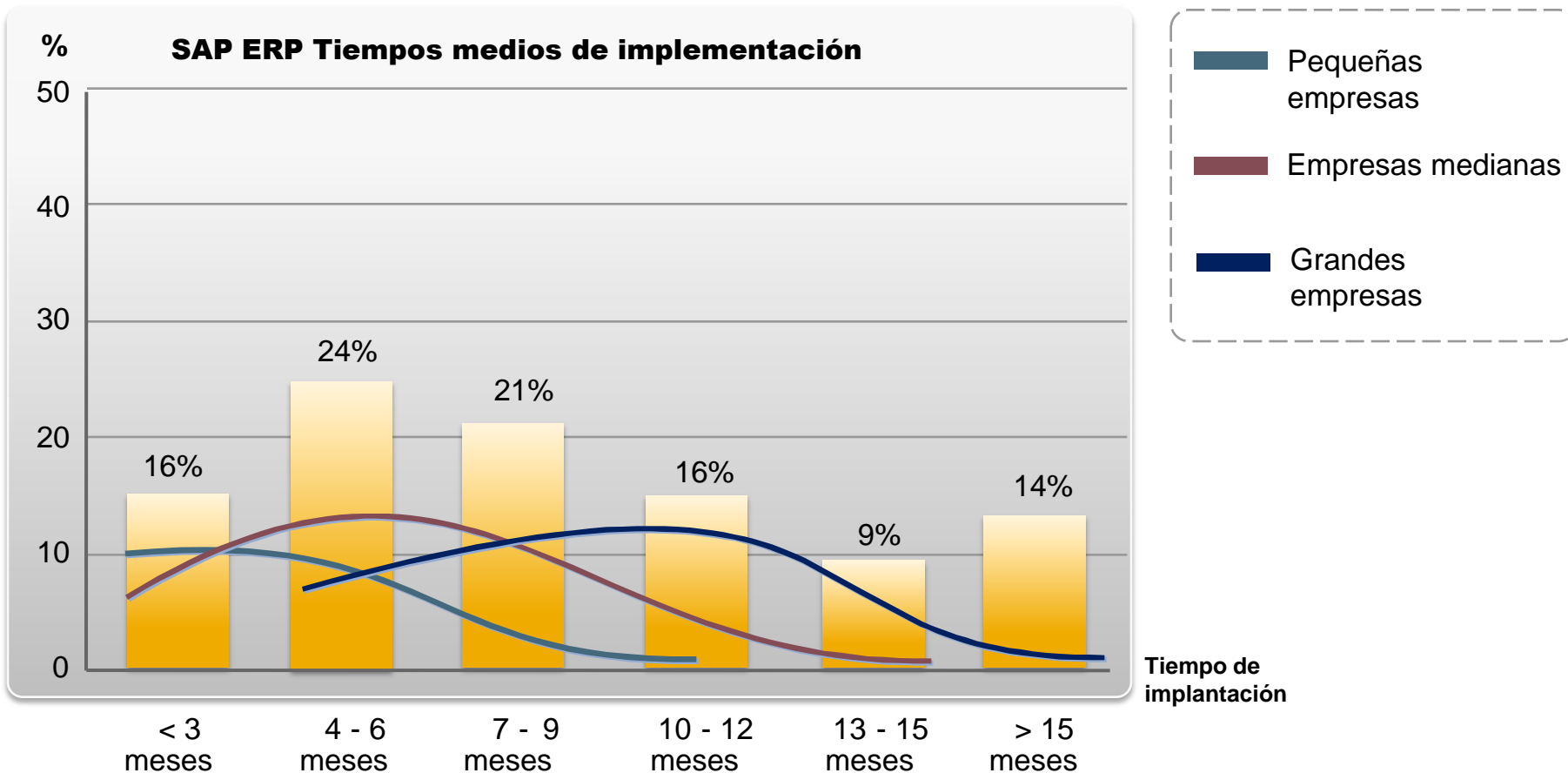

Parque Científico y Tecnológico Extremadura
Avda. de Elvas s/n
06006 Badajoz
Telf: 924 279 944
infofir@firsap.com



WWW.FIRSAP.COM

Albadalejo 26 1º C
28037 Madrid
Telf: 911 599 917

